



PLATAFORMA®

Solución de negocios para la gestión administrativa, comercial e industrial integrada, destacable por su versatilidad funcional y tecnológica

PLATAFORMA® es una solución completamente integrada, que se diferencia por la potencia para el análisis de la información contable y financiera. Adicionalmente, el esquema de trabajo de Intec Software permite extender la funcionalidad del software de acuerdo a requerimientos específicos del cliente, quedando tal funcionalidad en la base estándar de la aplicación y sujeta a la evolución tecnológica permanente que esta empresa imprime a su software.

Incorpora dentro del propio núcleo de la aplicación funciones de e-mail y soporta el acceso vía browser (Internet) para consultas sobre la propia base de datos.

Arquitectura de Plataforma®



- Tecnología **Cliente Servidor**, desarrollado bajo el paradigma de **Programación Orientada a Objetos**, con amplia reusabilidad de componentes.
- Opciones de **“Drill – Down”** para análisis de información, perforando la información general y penetrando en el detalle a requerimiento del usuario.
- Multiempresa y multimonedada. Capacidad de consolidación de las múltiples empresas.
- Esquema de autorizaciones y auditoria completo.
- Todas las transacciones son configurables, otorgando una gran apertura a la hora de implementar los procesos de negocios.
- Amplia y abierta configuración impositiva.

Contabilidad General

Su objetivo es la obtención de estados patrimoniales y de resultados en **tiempo real**. Se integra totalmente con cada transacción que ingresa por cada uno de los módulos del sistema.

De esta forma se constituye en un verdadero “repositorio” de las transacciones contables, con excelentes posibilidades de agrupación y visualización.

Admite el registro de las transacciones en unidades de medida adicionales a los importes y en la moneda de origen natural de cada cuenta.

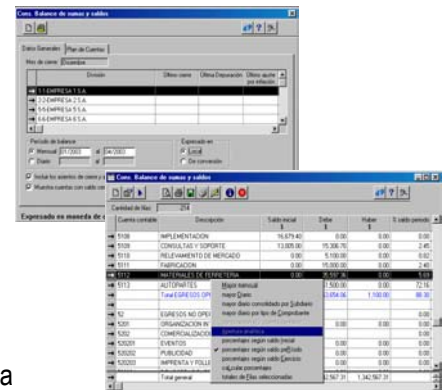
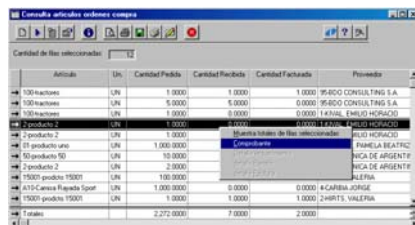
Artículo	Un	Cantidad	Precio	Cantidad Recibida	Cantidad Facturada	Proveedor
100	UN	1.0000	1.0000	1.0000	1.0000	PERDIO CONSULTING S.A.
101	UN	1.0000	1.0000	1.0000	1.0000	PERDIO CONSULTING S.A.
102	UN	1.0000	1.0000	1.0000	1.0000	PERDIO CONSULTING S.A.
103	UN	1.0000	1.0000	1.0000	1.0000	PERDIO CONSULTING S.A.
104	UN	1.0000	1.0000	1.0000	1.0000	PERDIO CONSULTING S.A.
105	UN	1.0000	1.0000	1.0000	1.0000	PERDIO CONSULTING S.A.
106	UN	1.0000	1.0000	1.0000	1.0000	PERDIO CONSULTING S.A.
107	UN	1.0000	1.0000	1.0000	1.0000	PERDIO CONSULTING S.A.
108	UN	1.0000	1.0000	1.0000	1.0000	PERDIO CONSULTING S.A.
109	UN	1.0000	1.0000	1.0000	1.0000	PERDIO CONSULTING S.A.
110	UN	1.0000	1.0000	1.0000	1.0000	PERDIO CONSULTING S.A.
111	UN	1.0000	1.0000	1.0000	1.0000	PERDIO CONSULTING S.A.
112	UN	1.0000	1.0000	1.0000	1.0000	PERDIO CONSULTING S.A.
113	UN	1.0000	1.0000	1.0000	1.0000	PERDIO CONSULTING S.A.
114	UN	1.0000	1.0000	1.0000	1.0000	PERDIO CONSULTING S.A.
115	UN	1.0000	1.0000	1.0000	1.0000	PERDIO CONSULTING S.A.
116	UN	1.0000	1.0000	1.0000	1.0000	PERDIO CONSULTING S.A.
117	UN	1.0000	1.0000	1.0000	1.0000	PERDIO CONSULTING S.A.
118	UN	1.0000	1.0000	1.0000	1.0000	PERDIO CONSULTING S.A.
119	UN	1.0000	1.0000	1.0000	1.0000	PERDIO CONSULTING S.A.
120	UN	1.0000	1.0000	1.0000	1.0000	PERDIO CONSULTING S.A.
121	UN	1.0000	1.0000	1.0000	1.0000	PERDIO CONSULTING S.A.
122	UN	1.0000	1.0000	1.0000	1.0000	PERDIO CONSULTING S.A.
123	UN	1.0000	1.0000	1.0000	1.0000	PERDIO CONSULTING S.A.
124	UN	1.0000	1.0000	1.0000	1.0000	PERDIO CONSULTING S.A.
125	UN	1.0000	1.0000	1.0000	1.0000	PERDIO CONSULTING S.A.
126	UN	1.0000	1.0000	1.0000	1.0000	PERDIO CONSULTING S.A.
127	UN	1.0000	1.0000	1.0000	1.0000	PERDIO CONSULTING S.A.
128	UN	1.0000	1.0000	1.0000	1.0000	PERDIO CONSULTING S.A.
129	UN	1.0000	1.0000	1.0000	1.0000	PERDIO CONSULTING S.A.
130	UN	1.0000	1.0000	1.0000	1.0000	PERDIO CONSULTING S.A.
131	UN	1.0000	1.0000	1.0000	1.0000	PERDIO CONSULTING S.A.
132	UN	1.0000	1.0000	1.0000	1.0000	PERDIO CONSULTING S.A.
133	UN	1.0000	1.0000	1.0000	1.0000	PERDIO CONSULTING S.A.
134	UN	1.0000	1.0000	1.0000	1.0000	PERDIO CONSULTING S.A.
135	UN	1.0000	1.0000	1.0000	1.0000	PERDIO CONSULTING S.A.
136	UN	1.0000	1.0000	1.0000	1.0000	PERDIO CONSULTING S.A.
137	UN	1.0000	1.0000	1.0000	1.0000	PERDIO CONSULTING S.A.
138	UN	1.0000	1.0000	1.0000	1.0000	PERDIO CONSULTING S.A.
139	UN	1.0000	1.0000	1.0000	1.0000	PERDIO CONSULTING S.A.
140	UN	1.0000	1.0000	1.0000	1.0000	PERDIO CONSULTING S.A.
141	UN	1.0000	1.0000	1.0000	1.0000	PERDIO CONSULTING S.A.
142	UN	1.0000	1.0000	1.0000	1.0000	PERDIO CONSULTING S.A.
143	UN	1.0000	1.0000	1.0000	1.0000	PERDIO CONSULTING S.A.
144	UN	1.0000	1.0000	1.0000	1.0000	PERDIO CONSULTING S.A.
145	UN	1.0000	1.0000	1.0000	1.0000	PERDIO CONSULTING S.A.
146	UN	1.0000	1.0000	1.0000	1.0000	PERDIO CONSULTING S.A.
147	UN	1.0000	1.0000	1.0000	1.0000	PERDIO CONSULTING S.A.
148	UN	1.0000	1.0000	1.0000	1.0000	PERDIO CONSULTING S.A.
149	UN	1.0000	1.0000	1.0000	1.0000	PERDIO CONSULTING S.A.
150	UN	1.0000	1.0000	1.0000	1.0000	PERDIO CONSULTING S.A.
151	UN	1.0000	1.0000	1.0000	1.0000	PERDIO CONSULTING S.A.
152	UN	1.0000	1.0000	1.0000	1.0000	PERDIO CONSULTING S.A.
153	UN	1.0000	1.0000	1.0000	1.0000	PERDIO CONSULTING S.A.
154	UN	1.0000	1.0000	1.0000	1.0000	PERDIO CONSULTING S.A.
155	UN	1.0000	1.0000	1.0000	1.0000	PERDIO CONSULTING S.A.
156	UN	1.0000	1.0000	1.0000	1.0000	PERDIO CONSULTING S.A.
157	UN	1.0000	1.0000	1.0000	1.0000	PERDIO CONSULTING S.A.
158	UN	1.0000	1.0000	1.0000	1.0000	PERDIO CONSULTING S.A.
159	UN	1.0000	1.0000	1.0000	1.0000	PERDIO CONSULTING S.A.
160	UN	1.0000	1.0000	1.0000	1.0000	PERDIO CONSULTING S.A.
161	UN	1.0000	1.0000	1.0000	1.0000	PERDIO CONSULTING S.A.
162	UN	1.0000	1.0000	1.0000	1.0000	PERDIO CONSULTING S.A.
163	UN	1.0000	1.0000	1.0000	1.0000	PERDIO CONSULTING S.A.
164	UN	1.0000	1.0000	1.0000	1.0000	PERDIO CONSULTING S.A.
165	UN	1.0000	1.0000	1.0000	1.0000	PERDIO CONSULTING S.A.
166	UN	1.0000	1.0000	1.0000	1.0000	PERDIO CONSULTING S.A.
167	UN	1.0000	1.0000	1.0000	1.0000	PERDIO CONSULTING S.A.
168	UN	1.0000	1.0000	1.0000	1.0000	PERDIO CONSULTING S.A.
169	UN	1.0000				

Presupuestos

Permite establecer "vistas" alternativas al plan de cuentas de la Contabilidad General. Para cada una de estas vistas o planes de cuentas presupuestarias, el sistema permite incorporar cifras de presupuesto mensual. A partir de esto permite consultar y efectuar reportes de comparación real, presupuesto y ejercicio anterior para el período o acumulado del ejercicio. Permite el armado de EOAF.

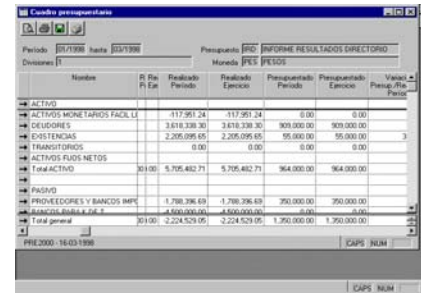

División	Nombre	P. De	P. Eje	Presupuesto	Realizado	Presupuesto	Presupuesto	Presupuesto	Presupuesto
ACTIVO	ACTIVOS MONETARIOS FACIL			117.951.24	117.951.24	0.00	0.00		
	DEUDORES			3.618.238.30	3.618.238.30	900.000.00	900.000.00		
	EXISTENCIAS			2.205.095.65	2.205.095.65	55.000.00	55.000.00	3	
	TRANSITORIOS			0.00	0.00	0.00	0.00		
	ACTIVOS FUROS NETOS			0.00	0.00	0.00	0.00		
	TOTAL ACTIVOS			5.705.482.71	5.705.482.71	954.000.00	954.000.00		
PASIVO	PROVEEDORES Y BANCOS IMP			1.789.396.69	1.789.396.69	350.000.00	350.000.00		
	RENTAS BANCAS Y DE F.			4.600.000.00	4.600.000.00	0.00	0.00		
	TOTAL PASIVO			6.389.400.00	6.389.400.00	350.000.00	350.000.00		
	TOTAL GENERAL			11.094.882.71	11.094.882.71	1.304.000.00	1.304.000.00		

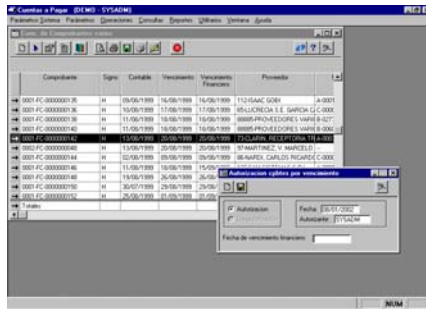

Compañía	Signo	Saldo	Vencimiento	Vencimiento	Interés
0001 FC 00000001 36	H	10.000.000	10/05/1999	10/05/1999	11.000.000
0001 FC 00000002 36	H	10.000.000	11/05/1999	11/05/1999	11.000.000
0001 FC 00000003 36	H	10.000.000	12/05/1999	12/05/1999	11.000.000
0001 FC 00000004 36	H	10.000.000	01/06/1999	01/06/1999	11.000.000
0001 FC 00000005 36	H	10.000.000	02/06/1999	02/06/1999	11.000.000
0001 FC 00000006 36	H	10.000.000	03/06/1999	03/06/1999	11.000.000
0001 FC 00000007 36	H	10.000.000	04/06/1999	04/06/1999	11.000.000
0001 FC 00000008 36	H	10.000.000	05/06/1999	05/06/1999	11.000.000
0001 FC 00000009 36	H	10.000.000	06/06/1999	06/06/1999	11.000.000
0001 FC 00000010 36	H	10.000.000	07/06/1999	07/06/1999	11.000.000
0001 FC 00000011 36	H	10.000.000	08/06/1999	08/06/1999	11.000.000
0001 FC 00000012 36	H	10.000.000	09/06/1999	09/06/1999	11.000.000

Cuentas a Pagar

Se trata de mantener el control de las cuentas corrientes con los proveedores, la autorización de las transacciones a pagar y el propio control del procedimiento de pagos. El sistema da soporte a circuitos alternativos de pagos, con un amplio esquema de parametrización. En cualquier momento admite la consulta "al vuelo" de la historia de cada operación.

Cada transacción a pagar contiene las distintas fechas involucradas con la operación. Se mantiene un sofisticado esquema de proyección de pagos, donde el responsable de finanzas "mueve" los vencimientos de acuerdo a la disponibilidad, administrando el flujo futuro de fondos dentro del sistema. Esta operación agrega al comprobante la "fecha financiera".

Tesorería

Este módulo administra el disponible actual y proyectado de la Empresa. Mantiene el control histórico de los distintos eventos que pueden ocurrir vinculados con cheques, documentos y cupones de tarjetas de crédito. Se habilitan por este módulo las numeraciones de cheques propios que se habilitan (se pueden imprimir por el sistema). Desde el punto de vista financiero, la herramienta más importante que involucra este módulo es la posición proyectada consolidada, que integra todas las transacciones contables con vencimiento futuro y las estimaciones, en una única consulta que incorpora los ajustes dinámicos de cuentas a cobrar y pagar.

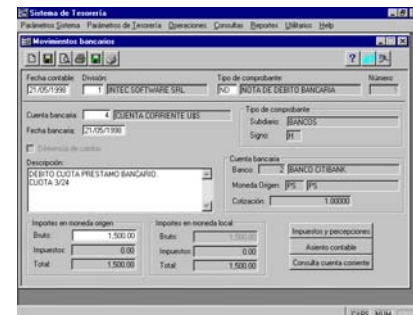

Fecha contable:	21/05/1999	División:	INTEC SOFTWARE SRL	Tipo de comprobante:	NOTA DE DEBITO BANCARIA
Cuenta bancaria:	0001 FC 00000001 36	Cuenta bancaria:	0001 FC 00000001 36	Tipo de banco:	BANCOS
Descripción:	DEBITO CUOTA PRESTAMO BANCARIO CUOTA 304	Banco:	BANCO OTIBANK	Moneda Origen:	PS
Importes en moneda origen:	Bruto: 1.500.00	Importes en moneda local:	Bruto: 1.500.00	Impuestos y percepciones:	0.00
Total:	1.500.00	Total:	1.500.00	Asiento contable:	Consulta cuenta corriente

Cuentas a Cobrar

Permite tener bajo control todas las actividades de seguimiento de la cobranza, manteniendo el historial de eventos ocurridos y administrando el calendario de las próximas gestiones a realizar. De esta forma, permite seleccionar los comprobantes que requieren "llamar por teléfono" o los que están sujetos a "nota de crédito pendiente" o cualquier otra acción prevista. Hace uso de conceptos de "alarmas", es decir, mensajes internos programados para "emerger" ante un determinado evento.

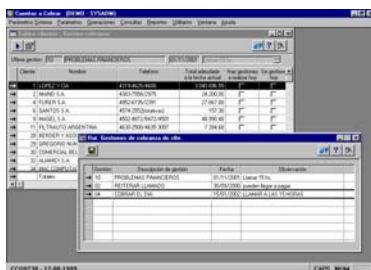

Compañía	Nombre	Importe	Fecha	Estado
0001 FC 00000001 36	INTEC SOFTWARE SRL	1.500.00	21/05/1999	P
0001 FC 00000002 36	INTEC SOFTWARE SRL	1.500.00	21/05/1999	P
0001 FC 00000003 36	INTEC SOFTWARE SRL	1.500.00	21/05/1999	P
0001 FC 00000004 36	INTEC SOFTWARE SRL	1.500.00	21/05/1999	P
0001 FC 00000005 36	INTEC SOFTWARE SRL	1.500.00	21/05/1999	P
0001 FC 00000006 36	INTEC SOFTWARE SRL	1.500.00	21/05/1999	P
0001 FC 00000007 36	INTEC SOFTWARE SRL	1.500.00	21/05/1999	P
0001 FC 00000008 36	INTEC SOFTWARE SRL	1.500.00	21/05/1999	P
0001 FC 00000009 36	INTEC SOFTWARE SRL	1.500.00	21/05/1999	P
0001 FC 00000010 36	INTEC SOFTWARE SRL	1.500.00	21/05/1999	P

Inventario

Permite la administración segura de los movimientos de existencias en múltiples depósitos. Da soporte a esquema de seguimiento de partidas (“trazabilidad” requerida por normas ISO).

Incluye un esquema de código configurable, dando soporte a distintas formas de identificación primaria de los productos.

Da soporte al esquema de costos por precios promedios, incluyendo la generación “en tiempo real” de los asientos contables vinculados con todo el movimiento de inventario. Incorpora una facilidad para recalcular por cierre mensual los costos, a partir de la posibilidad de inclusión de ajustes

contables, tales como diferencias de precios conocidas con posterioridad al registro original de las transacciones involucradas.

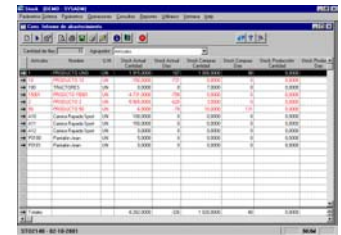

Activo Fijo

Se trata del modulo orientado a satisfacer el control patrimonial de los bienes de uso de la empresa. Permite la asignación de la custodia por responsable, ubicación geográfica y centros de costos. Contempla el esquema de actualización y amortización diferenciado de acuerdo a normas contables, impositivas y para balances en moneda de conversión.

Se integra, de ser necesario, con el modulo de cuentas a pagar, en cuanto a la validación del comprobante que ha dado origen al alta, y con la contabilidad general, en tiempo real, con cada transacción registrada.

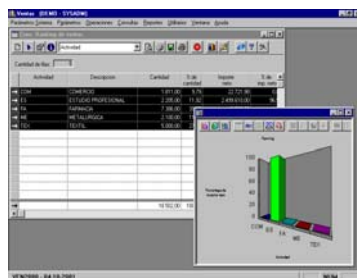
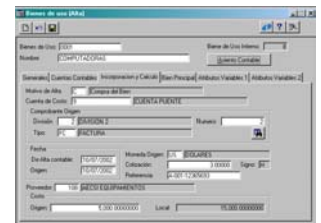

Ventas

El sistema da soporte a procedimientos alternativos de facturación. Contiene facilidades para visualizar las estadísticas de ventas con filtros y agrupaciones flexibles, con capacidad para llegar a los comprobantes, como respuesta al análisis detallado de la información presentada. El esquema de armado de listas de precios y bonificaciones es muy amplio con una estructura jerárquica que permite llegar a definir valores específicos para un cliente / producto.

La configuración de los distintos tipos de transacciones (ej.: pedidos) admite la designación de los distintos atributos a ser requeridos en la operación, dando lugar a un esquema muy personalizable para cada proceso de negocio en particular.

Producción

Involucra la emisión de órdenes de fabricación que transforman las materias primas o insumos comprados en productos semielaborados y luego terminados. Se trata de un sistema de tipo MRP: Planeamiento de Requerimiento de Materiales. Tiene íntima vinculación con stock y compras. El sistema permite la carga de un Plan de Ventas de cuya explosión surge el requerimiento de compras y fabricación. Con la emisión de las ordenes de fabricación se efectúa el requerimiento de los insumos involucrados.

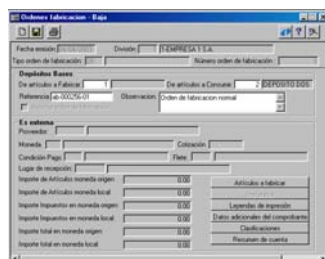

Sueldos y Jornales

Fácilmente adaptable a las necesidades propias de empresas de los mas diversos rubros, desde las liquidaciones mas simples a las mas complejas. Características: flexibilidad para la creación de conceptos de liquidación, agrupaciones de conceptos para cálculos e informes estadísticos, legajo individual con foto, multiempresa, calculo de retención de ganancias, asiento de sueldos y cargas sociales.

Carga masiva de novedades, administración de adicionales y planes de obras sociales, promedios semestrales para calculo de subsidios, informes variables para entidades y reparticiones, conservación de datos de liquidaciones anteriores con finalidad estadística y para calculo de liquidaciones.

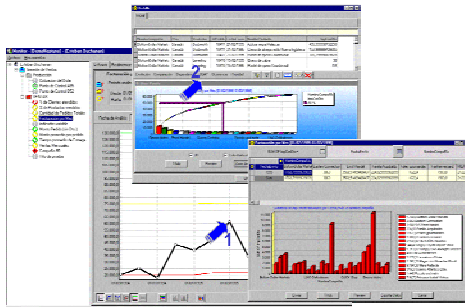
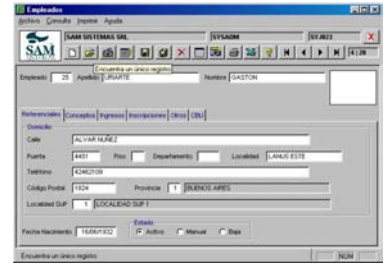

Tablero de Control

Funciona como un portal de información personal: definiendo objetivos, indicadores y responsables; distribuye automáticamente la información sensible a cada usuario, logrando así un Tablero de Control a medida de cada persona. Trabaja por prioridades utilizando el concepto de información por excepción; detecta los puntos clave que requieren nuestra inmediata atención.

Permite una visualización estándar de cualquier indicador. Cuando vemos que un indicador requiere de nuestra atención, nos permite acceder rápidamente a los datos de cualquier otro sistema, para analizar las causas.

Disponibilidad y distribución global: mantiene informadas a todas las personas, donde se encuentren: alertas a teléfonos celulares o pagers, reportes por e-mail, vía Internet.

- Arquitectura Cliente / Servidor
- Diseño orientado a objetos.
- Consultas de bases de datos desde MS Excel, MS Access, etc.
- Permite guardar imágenes de comprobantes.
- OLAP: manejo de cubos multidimensionales.

Bases de datos

Microsoft SQL Server
 Informix
 Oracle
 SQL Base Safe Garde

Bases de datos

Microsoft SQL Server
 Informix
 Oracle
 SQL Base Safe Garde

Sistemas operativos

Windows 9x
 Windows NT
 Windows 2000
 Novell
 Linux
 Unix

Plataformas de hardware

Compaq Alpha Server
 Hewlett – Packard
 IBM
 Intel
 Otras

Ambiente de desarrollo

ERWin
 SQL Windows
 Herramientas CASE

PLATAFORMA® es marca registrada de Intec Software S.R.L.

Todos los nombres y marcas mencionados son marcas registradas de sus respectivos dueños.

SERVICIOS

➡ Se ha desarrollado una metodología propia para la implementación de la solución, que estandariza las tareas de puesta en marcha y permite el armado de proyectos donde el cliente tiene dominio completo de los plazos y expectativas. Esta metodología incluso estandariza las recomendaciones vinculadas con las Decisiones de Implementación, garantizando un asesoramiento seguro a la hora de parametrizar la aplicación.

➡ Nuestra organización ha hecho del servicio de puesta en marcha y adaptación al cliente un diferencial sustantivo. Sin embargo, con motivo de dar solución a organizaciones con menores recursos hemos establecido un esquema de trabajo denominado "Plataforma Express", que permite una implementación realmente rápida.

➡ Este plan de implementación prevé una aproximación entre el software y la organización a partir de cursogramas donde se indican todos los pasos que se ejecutan para dar cumplimiento a los procesos de negocios principales. Este elemento se utiliza para conocer los circuitos propuestos, que responden a "prácticas generalizadas", y luego documentar los distintos responsables que harán uso de cada opción del sistema.

Esta metodología comprende un manual de puesta en marcha donde se sugieren los valores "por defecto" para las tablas básicas del sistema. Esquema preparado para la migración de datos del sistema anterior en base a planillas predefinidas.